

Piyasa Verileri

18.09.2024

İç Piyasalar	Kapanış	Değişim %
BIST-100	9.774	0,17
BIST-30	10.809	0,55
DVZSP	36,03	0,03
EUR/USD	1,112	0,04
ALTIN	2.571	0,06
PETROL (BRENT)	73,51	-0,26

Kapanış Değişim %

USD/TL	34,105	0,06
US 2Y	3,66	1,92
US 10Y	3,70	1,50

Dış Piyasalar Kapanış Değişim %

DJIA	41.522	-0,20
S&P 500	5.633	-0,02
NASDAQ	17.652	0,14
DAX	18.723	-0,02
FTSE 100	8.252	-0,70
NIKKEI	36.339	0,37
SHCOMP	2.717	0,48
VIX	18,93	7,50

(18.00 TSi)

Şirket Haberleri

TKFEN 2024 1. YY Finansal Sonuçlar 26 Eylül 2024

BIMAS 2024 1. YY Finansal Sonuçlar 26 Eylül 2024 PB 4.222

20 Eylül 2024 Cuma Borsa İstanbul'da işlem gören şirketlerin 2024 yılı ilk 6 aylık döneme ilişkin konsolide olmayan finansal sonuçlarını son gönderme tarihidir

MAVI, 1Y24'te yıllık bazda %30 artışla 1,5 milyar TL net kar bildirdi. Gelirler yıllık bazda %6 arttı. Yerel operasyonlar yıllık bazda %10 büyüdü ve gelirlerin %90'ını oluşturdu, uluslararası segment ise %17 (sabit kurda %8) daraldı. Şirket, 1Y24'te Türkiye'de 6 yeni mağaza açtı ve toplam satış alanı yıllık bazda %6 artarak 179 bin m²'ye ulaştı. Benzer mağaza satış büyümesi, %5,4 trafik ve %1,2 sepet büyüklüğü artışıyla %6,6 oldu. Tahmini faiz oranlarının pozitif etkisi 220bp artarken, TMS29'un stoklar üzerindeki negatif etkisi yıllık bazda 80bp arttığı için brüt marj yıllık bazda 430bp arttı. Pazarlama giderleri 220bp arttığı için FAVÖK marjı 140bp arttı. Net nakit, Ocak 2024'teki 3,1 milyar TL'den 3,6 milyar TL'ye yükseldi. Yönetim, TMS29'u hariç tutan ilk beklenti aralıklarını korudu: %65-75 gelir büyümesi (1Y24: %79) ve %23-24 FAVÖK marjı (1Y24: %24,7).

TUPRS 1 TL Nominal Değerli Paya Ödenecek Nakit Kar Payı- Brüt (TL) 11,9369174 27.09.2024

Hak Kullanımı IMASM Bedelsiz Pay Alma Oranı (%) 300,00 19.09.2024 tarihinden itibaren hak kullanımı işlemleri nedeniyle ilgili hakları kullanılmış olarak işlem görecektir**AKENR** 64.299.333 ABD doları ve 3.927.948.189 Türk Lirası olan toplam borç tutarının yeniden yapılandırılması amacıyla, Yapı ve Kredi Bankası A.Ş. ile görüşmelere başlamıştır.**BIENY** Pay geri alımına konu edilebilecek azami pay sayısının, Şirket'in çıkarılmış sermayesinin %1,11'ine karşılık gelen 4.000.000 adet (4.000.000 TL nominal) olarak belirlenmesine, karar verilmiştir.**HALKB** Fitch Ratings, 17 Eylül 2024 tarihinde Uzun Vadeli Yabancı Para Notunu "B-"den "B+"ya, Uzun Vadeli Yerel Para Notunu "B+"dan "BB-"ye, Devlet Destek Notunu "b-"den "b+"ya yukarı yönlü revize etmiştir.**TBORG** bir üst pazara geçiş amacıyla Borsa İstanbul A.Ş.'ye başvuru yapılmasına karar verilmiş olup söz konusu başvuru Borsa İstanbul A.Ş.'ye iletilmiştir.**VKGYO** 30.06.2024 Ana Ortaklık Payları 2.121.640.955 (-1.473.614.942) Esas Faaliyetlerden Diğer Gelirler 2.878.100.119 Yatırım amaçlı gayrimenkuller değer artışı 2.788.412.387**PKENT.E** paylarında 19/09/2024 tarihli işlemlerden (seans başından) 18/10/2024 tarihli işlemlere (seans sonuna) kadar brüt takas uygulanacaktır.

Teknik Bakış

BIST-100 günü %0,17 yükseliş ile 9774 puandan tamamladı. İşlem hacmi 62,8 milyar TL

Destek	9577 GAP 9526	9427	9274	%50,0 : 9227	8903 M-M %61,8: 8749
Direnç	9838 -9879	9980 10040***	10159		10473 GAP
		38.2% 10026			

Hisse	Kapanış	Destek	Direnç
TTKOM	51.00	50.20	51.55 52.10 52.50 52.95

Veri Gündemi

09:30 Hazine ve Maliye Bakanı Şimşek, Global Liderler Zirvesi'nde konuşacak

Dünya liderleri New York'ta buluşacak; Cumhurbaşkanı Erdoğan'ın 21 Eylül'de New York'a gelmesi bekleniyor 23-25 Eylül'de Cumhurbaşkanı Erdoğan'ın da katılacağı New York'ta düzenlenecek 15. Türkiye Yatırım Konferansı

Yarın Çin Merkez Bankası (PBOC), LPR faiz kararı Pazartesi Japonya Tokyo Borsası "Sonbahar Ekinoks" nedeniyle kapalı, Salı Cumhurbaşkanı Erdoğan, Birleşmiş Milletler (BM) Genel Kuruluna hitap edecek

Küresel Piyasalar

14.00 Ekonomistler, TCMB'nin bu ay faizi sabit bırakmasını bekliyor Para Politikası Kurulu, politika faizi olan bir hafta vadeli repo ihale faiz oranının yüzde 50'de sabit tutulmasına karar vermişti. Üçüncü çeyreğe ilişkin göstergeler yurt içi talebin yavaşlamaya devam ederek enflasyonist etkisinin azaldığına işaret etmektedir. Mal enflasyonu düşerken hizmet enflasyonundaki iyileşmenin gecikmeli olacağı değerlendirilmektedir. Enflasyon üzerindeki yukarı yönlü risklere karşı ihtiyatlı duruşunu yinelemiştir

15.30 ABD haftalık işsizlik başvuruları bek. 230.000

17.00 ABD Ağustos ikinci el konut satışları bek. 3.900M

Yarın Quadruple Witching

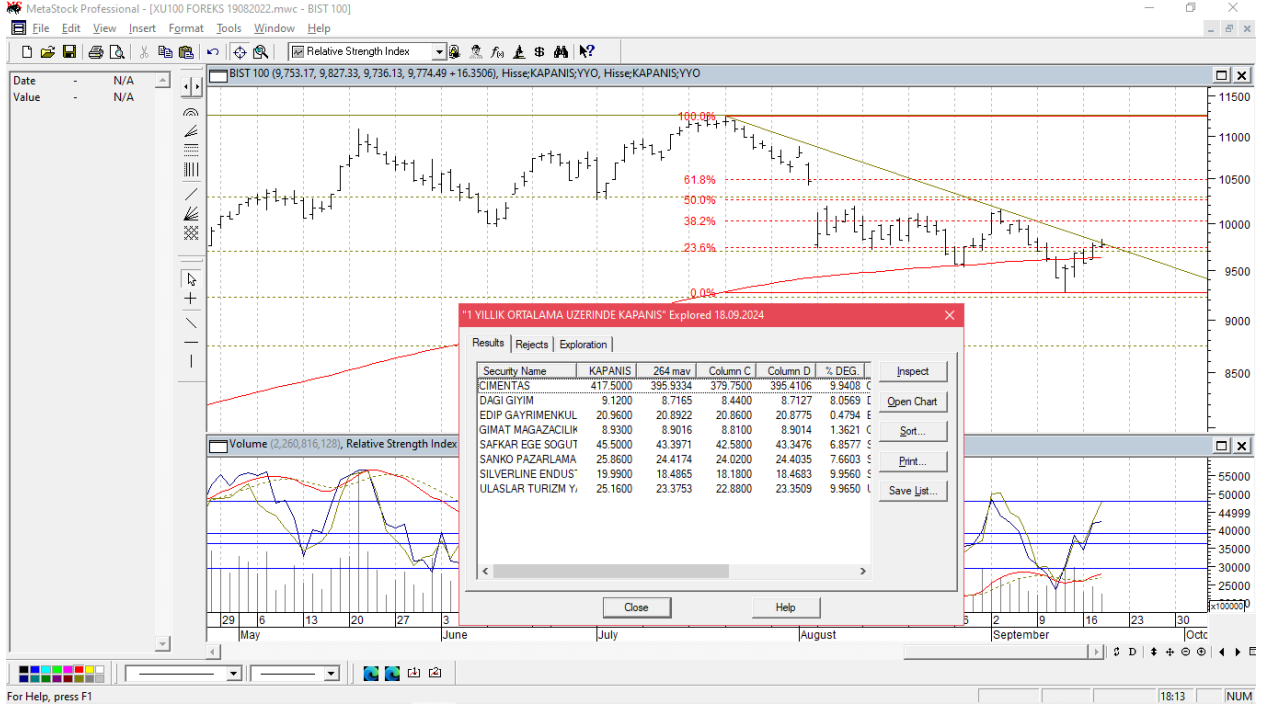
BIST-100 9736 -9827 bandında hareket etti

Öneri, eleştiri ve sorularınız için yatirimarastirma@icbcyatirim.com.tr adresine göndereceğiniz e-posta ile bize ulaşabilirsiniz.

Facebook : [ICBC Yatirim](#)

Twitter : [icbcyatirim](#)

Instagram : [icbcyatirim](#)

Linkedin : [ICBC Yatırım](#)

UYARI

Burada yer alan yatırım bilgi, yorum ve tavsiyeleri yatırım danışmanlığı kapsamında değildir. Yatırım danışmanlığı hizmeti SPK tarafından yayımlanan tebliğ çerçevesinde, aracı kurumlar, portföy yönetim şirketleri, mevduat kabul etmeyen bankalar ile müşteri arasında imzalanacak bir sözleşme çerçevesinde sunulur. Burada ulaşılan sonuçlar, tercih edilen hesaplama yöntemi ve veya yorum tavsiyede bulunanların kişisel görüşlerine dayanmaktadır. Sadece burada yer alan bilgilere dayanılarak yatırım kararı verilmesi sağlıklı sonuçlar doğurmayabilir. Ayrıca burada yer alan bilgiler mali durumunuz ile risk ve getiri tercihlerinize uygun olmayabilir.